ТРОИЦКИЙ И НОВОМОСКОВСКИЙ АДМИНИСТРАТИВНЫЕ ОКРУГА

Государственное бюджетное учреждение города Москвы

Центр социального обслуживания «Троицкий»

ОХРАНА ТРУДА – ЭТО НЕ РОСКОШЬ, А ОДНО ИЗ ОБЯЗАТЕЛЬНЫХ УСЛОВИЙ РАЗВИТИЯ УЧРЕЖДЕНИЯ

Учреждение обслуживает поселения:
Первомайское, Новофедоровское, Михайлово-Ярцевское, Десеновское, Краснопахорское, Киевский, Марушкинское, Кокошкино, город Троицк и посёлок Ватутинки.
В состав учреждения входят 22 структурных подразделения.

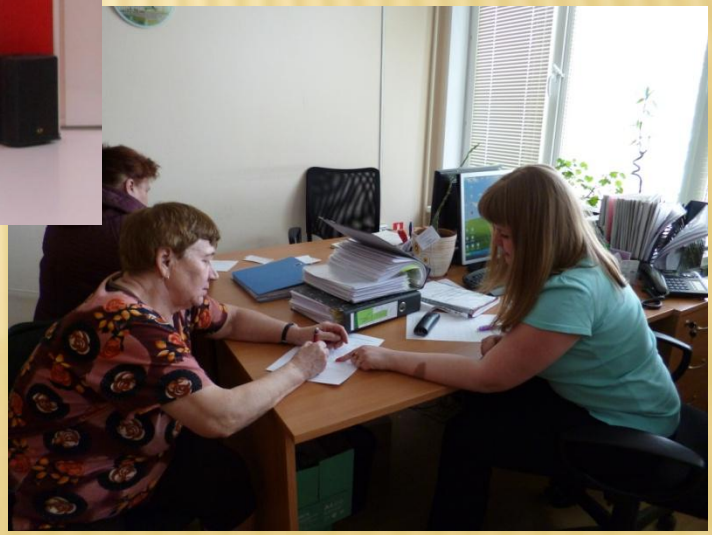

РАБОТА УЧРЕЖДЕНИЯ В ОБЛАСТИ ОХРАНЫ ТРУДА ПОЛУЧИЛА ВЫСОКУЮ ОЦЕНКУ

ГРАМОТА

Награждается Грамотой префекта

ГБУ города Москвы «Центр социального обслуживания Троицкий»

За победу в номинации Лучшая организация Троицкого и Новомосковского административных округов города Москвы в области охраны труда среди организаций бюджетной сферы с численностью работников более 100 человек

Префект Троицкого и Новомосковского административных округов города Москвы А. В. Челышев

МОСКОВСКИЙ ГОРОДСКОЙ СМОТР-КОНКУРС НА ЛУЧШУЮ ОРГАНИЗАЦИЮ РАБОТЫ В ОБЛАСТИ ОХРАНЫ ТРУДА

ДИПЛОМ

НАГРАЖДАЕТСЯ

ГБУ Центр социального обслуживания «Троицкий»

за активное участие В МОСКОВСКОМ ГОРОДСКОМ СМОТРЕ -КОНКУРСЕ НА ЛУЧШУЮ ОРГАНИЗАЦИЮ РАБОТЫ В ОБЛАСТИ ОХРАНЫ ТРУДА – 2013

Председатель Московской Федерации профсоюзов С.И. Чернов

Руководитель Департамента труда и занятости населения города Москвы А.А. Кириллин

Председатель Конфедерации промышленников и предпринимателей (работодателей) Е.В. Панина

ГРАМОТА

Награждается Грамотой префекта

ГБУ г.Москва ЦСО «Троицкий»

за 2 место

в номинации «Лучшая организация города Москвы в области охраны труда среди организаций бюджетной сферы (с численностью работников более 100 человек)»

Префект Троицкого и Новомосковского административных округов города Москвы Д.В.Набокин

ГРАМОТА

НАГРАЖДАЕТСЯ

Государственное бюджетное учреждение Центр социального обслуживания «Троицкий» за I место в окружном этапе смотра-конкурса на лучшую организацию работы в области охраны труда

Начальник УСЗН ТиНАО г. Москвы И.Ю. Осипова

РЕГУЛЯРНО ПРОВОДЯТСЯ ИНСТРУКТАЖИ И ОБУЧЕНИЕ СОТРУДНИКОВ ПО ОХРАНЕ ТРУДА

Руководство по управлению охраной труда осуществляют директор и заместитель директора учреждения, в структурных подразделениях - их руководители. Оперативный контроль и организационно-методическую работу по управлению охраной труда осуществляет специалист по охране труда. В учреждении соблюдаются принципы социального партнерства. Между работниками и директором ГБУ ЦСО «Троицкий» заключен Коллективный договор, который соответствует требованиям, предъявляемым Трудовым кодексом Российской Федерации.

СВОЕВРЕМЕННО ОФОРМЛЯЕТСЯ НЕОБХОДИМАЯ ДОКУМЕНТАЦИЯ

В учреждении разработано «Положение об организации работы в области охраны труда», «Положение о порядке обучения по охране труда и проверке знаний требований охраны труда руководителей и специалистов», «Положение о порядке обеспечения работников специальной одеждой, специальной обувью и другими средствами индивидуальной защиты». Действующие инструкции по охране труда зарегистрированы в журнале учёта инструкций. Выдаваемые работникам инструкции по охране труда регистрируются в журнале выдачи инструкций. Специалистом проводится вводный инструктаж по охране труда по утвержденной программе с записью в журнале регистрации вводного инструктажа. Для каждой рабочей профессии разработаны и утверждены программы первичного и повторного инструктажа. Инструктажи регистрируются в журналах регистрации инструктажа на рабочем месте.

В ПОМЕЩЕНИЯХ ОФОРМЛЕНЫ УГОЛКИ ОХРАНЫ ТРУДА И ПОЖАРНОЙ БЕЗОПАСНОСТИ

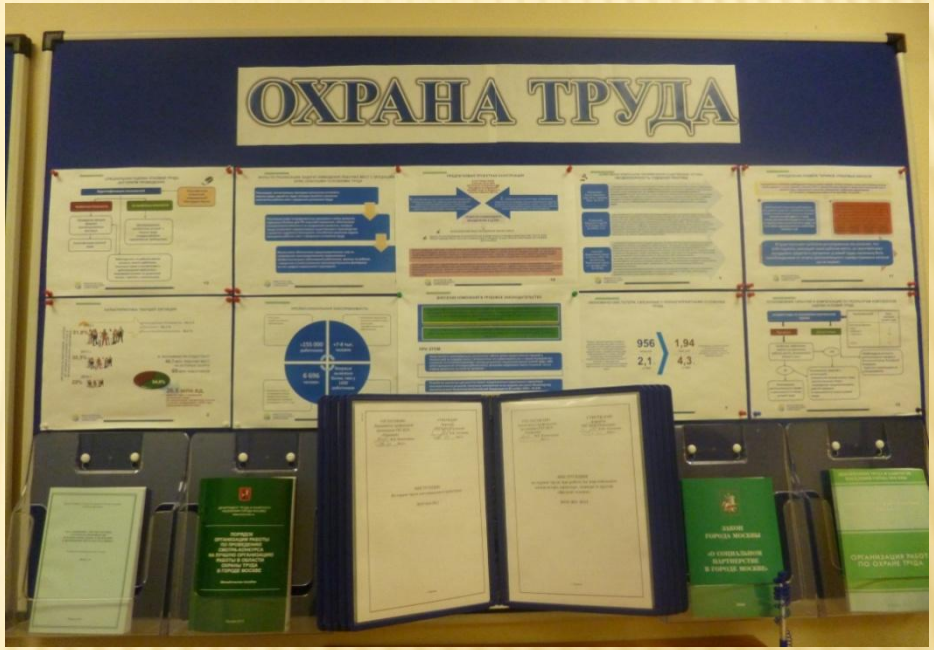

Нормативной правовой основой управления охраной труда в учреждении являются:
Трудовой кодекс РФ; федеральные законы, постановления Правительства и Министерства труда и социального развития РФ; нормы, правила, положения, руководства, инструкции и другие нормативные правовые акты федеральных органов надзора РФ по вопросам охраны труда; система стандартов безопасности труда (ССБТ) и разделы «Требования безопасности» в других стандартах и технических условиях; строительные и санитарные нормы, правила в части обеспечения безопасности и нормальных условий труда.

ПРОВОДИТСЯ САНИТАРНО-ГИГИЕНИЧЕСКИЙ КОНТРОЛЬ УСЛОВИЙ ТРУДА СОТРУДНИКОВ

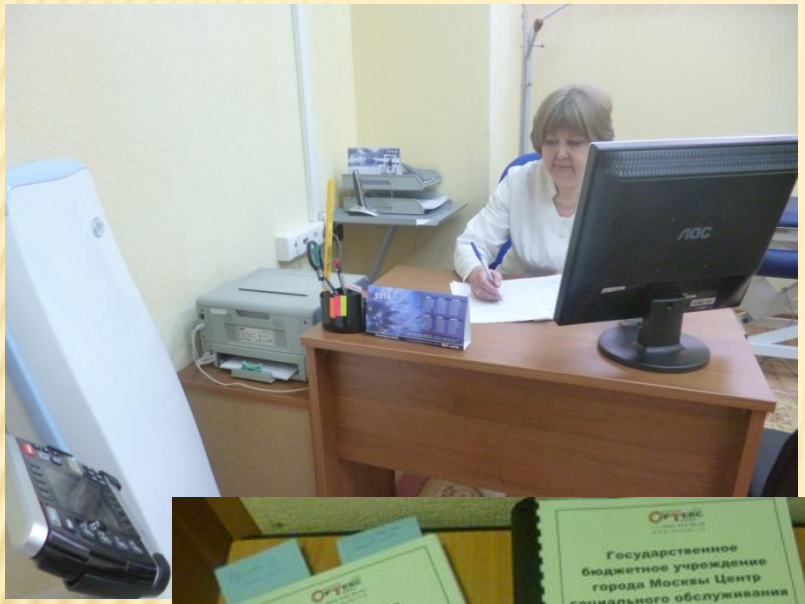

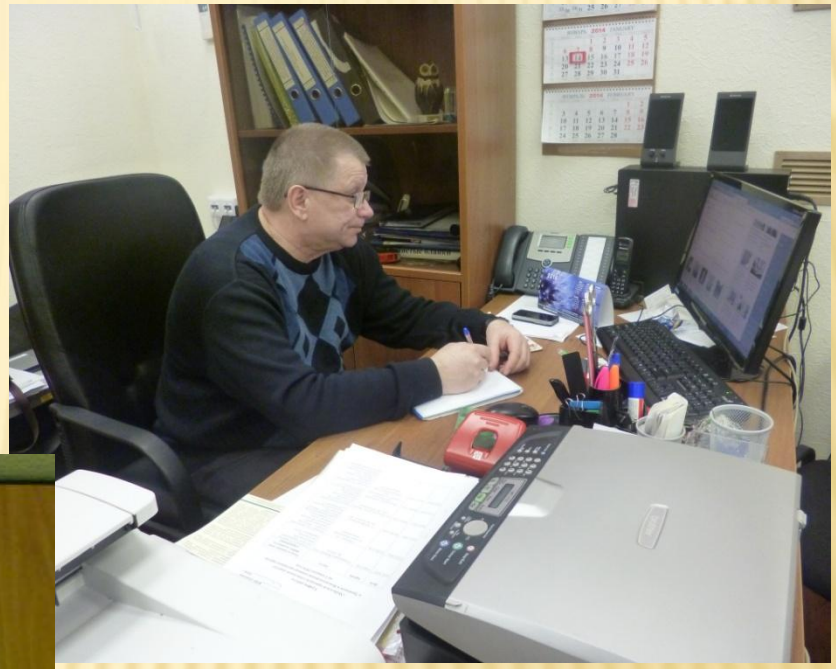

Проведена аттестация рабочих мест по условиям труда. Работа проводилась под непосредственным контролем специалиста по охране труда.

Аттестовано 100% рабочих мест.

СОТРУДНИКИ УЧРЕЖДЕНИЯ ОБЕСПЕЧЕНЫ СПЕЦОДЕЖДОЙ В ПОЛНОМ ОБЪЁМЕ

Хранение и выдача спецодежды, специальной обуви и других средств индивидуальной защиты организованы в соответствии с типовыми отраслевыми Правилами.

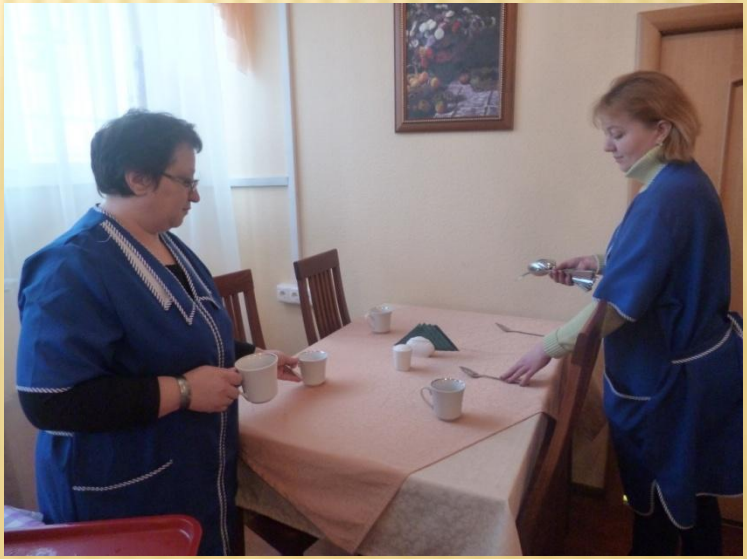

ПОМЕЩЕНИЯ ОБОРУДОВАНЫ СИСТЕМОЙ ПОЖАРНОЙ СИГНАЛИЗАЦИИ, ОГНЕТУШИТЕЛЯМИ, СИСТЕМАМИ КОНДИЦИОНИРОВАНИЯ И БАКТЕРИЦИДНОЙ ОБРАБОТКИ ВОЗДУХА

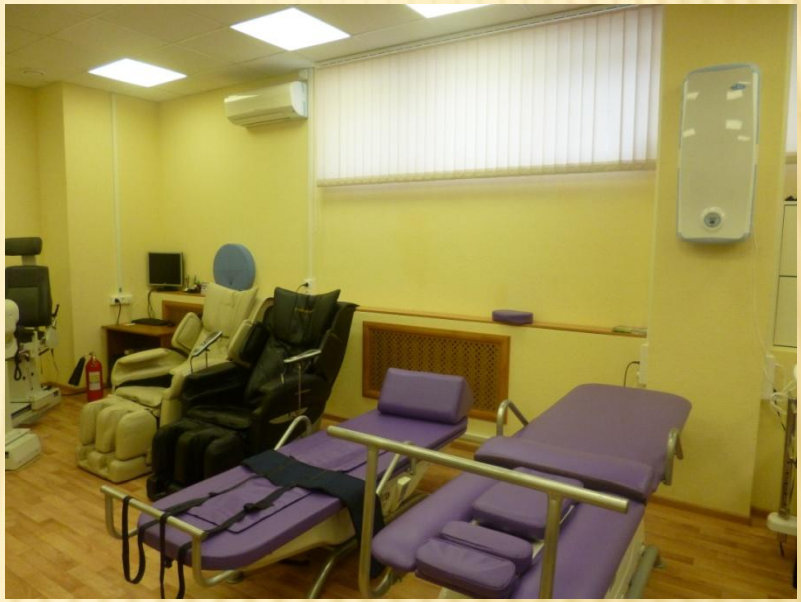

В помещениях учреждения установлены кулеры с питьевой водой, холодильники и микроволновые печи. Проводится предрейсовый медицинский осмотр водителей.

ОПТИМАЛЬНЫЕ РЕЖИМЫ ТРУДА И ОТДЫХА ДЛЯ ВСЕХ РАБОТАЮЩИХ УЧИТЫВАЮТ СПЕЦИФИКУ ИХ ТРУДА

Продолжительность рабочего времени не превышает 40 часов в неделю. Начало и окончание рабочего дня, перерывы для отдыха и приема пищи устанавливаются распорядком рабочего дня. Регулярно проводится производственная гимнастика для сотрудников.